

# MYTRACK

---

Wege in ein erfolgreiches Studium

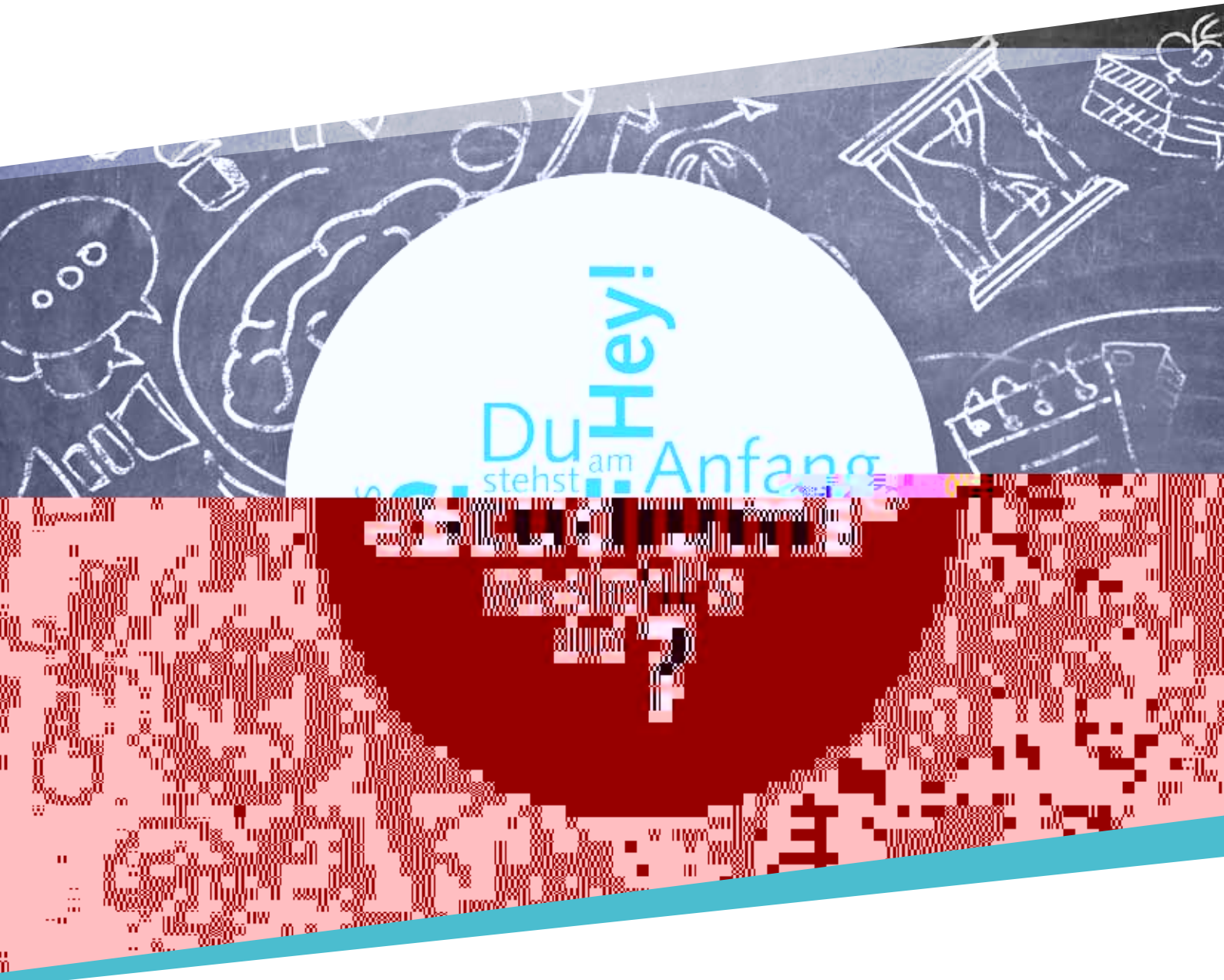

# INDIVIDUELLE WEGE DURCH DAS BACHELORSTUDIUM AN DER TUHH

Der mytrack ermöglicht individuelle Studienwege durch das Bachelorstudium an der Technischen Universität Hamburg (TUHH). Im Rahmen des mytrack wird den Studierenden mehr Zeit zum Lernen gegeben und es findet eine Erleichterung des Studieneinstiegs durch die Bereitstellung individueller Förderangebote in der Studieneingangsphase statt.



## Diagnose zur Identifikation der indiv. Kompetenzförderbedarfe

Den Schwerpunkt der Diagnose bildet eine Selbsteinschätzung zur Studiensituation. Die Ergebnisse und daraus resultierende Empfehlungen werden indiv. aufbereitet. So erhalten die Studierenden einen detaillierten Einblick in die eigene Studiensituation und das eigene Studieverhalten. An der Diagnose können alle Studierenden der TUHH im Bachelorstudium teilnehmen.



## Individuelle Beratung der Studierenden durch mytrack

Um die Studierenden in Anbetracht des Übergangs in die Hochschule und der Orientierung in der Studieneingangsphase zu unterstützen, wird eine individuelle Beratung auf Basis der Diagnose angeboten. Hierbei werden die Studierenden im Hinblick auf die Übernahme der Selbstverantwortung für das eigene Studium unterstützt und zielorientiert beraten.



## Individueller Studienplan und Begleitung durch Mentoring

Ziel der mytrack Beratung ist die Entwicklung eines indiv. Studienverlaufsplan, ergänzt durch Tutorien oder Projekte, die helfen, sich im Studium zurechtzufinden. Unterstützt werden die Studierenden von geschulten Mentorinnen und Mentoren, die mit ihrer Erfahrung unterstützen und den individuellen Lernweg der Studierenden begleiten.

„*Unser Ziel ist es, die Studienabbruchquote in den ingenieurwissenschaftlichen Studiengängen deutlich und nachhaltig zu senken. Durch den mytrack können wir die Studiensituation besser einschätzen. Wir können die unterschiedlichen fachlichen und sozialen Bedürfnisse der Studierenden ganzheitlich und individuell fördern.*“

– Prof. Dr. Sönke Knutzen  
Vizepräsident Lehre der TUHH



## LEITUNG

Prof. Dr. Sönke Knutzen  
Institut für Technische Bildung  
und Hochschuldidaktik

## FÖRDERUNG

BMBF Qualitätspakt Lehre  
Stifterverband

## KONTAKT

📍 <http://www.tuhh.de/mytrack>  
📍 Gebäude Q, TUHH Campus

